



**INFORMATIONS ET
MODALITES DE REPRISE
COURS - TEF - TCF - DELF
DALF**

Renseignements & informations

WhatsApp Centre de langues : 60 47 35 35
Mail : cdl@if-benin.com

MODALITÉS D'ACCUEIL AU CENTRE DE LANGUES

Mesures générales applicables aux visiteurs

- Prise de température à chaque entrée dans l'enceinte de l'IF et désinfection des mains
- Port du masque obligatoire
- Respect de la distanciation sociale
- Vérification de l'identité de chaque candidat sur le registre tenu par les vigiles
- Accueil de 10 personnes maximum (sur rendez-vous, convocation ou pour inscription en cours ou à un examen)
- Déplacement limité au strict nécessaire à l'intérieur de l'Institut français

Accueil au secrétariat du Centre de langues

Les informations sont communiquées sur le site et en réponse via WhatsApp ou par mail. Merci de limiter vos déplacements aux inscriptions, passations et retraits d'attestation.

A l'entrée dans le bureau du secrétariat, vous êtes priés de :

- Vous laver les mains avec le gel sanitaire
- Vous installer à distance du bureau
- Présenter les pièces qui vous sont demandées
- Pièce d'identité et copie de la pièce d'identité
- Deux photos d'identité

Consultez les documents « PROTOCOLE » figurant sur le site de l'Institut français <https://if-benin.com/>

Le secrétariat du Centre de Langues est ouvert au public

Lundi de 14h à 17h - Mercredi de 9h à 12h

TEF ET TCF

Les calendriers figurent sur le site de l'Institut français (Cf. **Calendrier des TEF** - juin/juillet 2020 et **Calendrier des TCF** - juin/juillet 2020).

COURS DE LANGUES

Des cours particuliers accueillant de 1 à 3 apprenant(s) sont organisés à la demande. Le tarif mentionné dans la grille tarifaire de l'Institut français du Bénin (10 000 Fcfa/h) sera adapté à la situation particulière et sera fonction du nombre d'inscrits. Des cours de préparation au TEF et TCF sont organisés.

EXAMENS DELF-DALF

Les dates d'examens DELF-DALF et d'inscription aux examens sont indiquées dans le document "**Examens DELF-DALF - juin/juillet 2020**". Les informations complémentaires vous seront communiquées lors de l'inscription.

COURS DE LANGUES

Cours de français

Des cours particuliers accueillant de 1 à 3 apprenant(s) sont organisés à la demande.

Le tarif mentionné dans la grille tarifaire de l'Institut français du Bénin (**10 000 Fcfa/h**) sera adapté à la situation particulière et sera fonction du nombre d'inscrits.

Les apprenants de même niveau peuvent être accueillis dans un même cours. Les cours particuliers présentent des avantages :

- ⊗ Les cours sont construits en fonction de vos besoins spécifiques
- ⊗ Les contenus sont intéressants et utiles car ils sont choisis en fonction de vos centres d'intérêt
- ⊗ Le temps de cours est réservé pour vous, vous avez tout le temps pour vous exprimer, de pratiquer ce qui est souvent le plus difficile : parler !
- ⊗ Grâce à la disponibilité de votre professeur, vous pouvez lui poser toutes vos questions, vous avez des réponses immédiates. Vous avez une relation privilégiée avec votre professeur et vous osez lui exprimer vos difficultés.
- ⊗ Vous choisissez vos horaires, les cours s'intègrent dans votre emploi du temps.
- ⊗ Vous avancez plus vite, vous atteignez vos objectifs plus rapidement, vous gagnez un temps précieux et le coût de la formation est rentable.

1 APPRENANT :

9h de cours pour
60 000 Fcfa

2 APPRENANTS :

12h de cours pour
60 000 Fcfa

3 APPRENANTS :

15h de cours pour
60 000 Fcfa

Cours de préparation au TEF/TCF

⊗ Vous apprenez à connaître les différentes épreuves du test :

- Compréhension orale (CO)
- Compréhension écrite (CE)
- Expression orale (EO)
- Expression écrite (EE)
- Lexique et structure (LS) (TEF uniquement)

- ⊗ Vous vous **entraînez aux épreuves** avec des **sujets-types** et des **exercices spécifiques**
- ⊗ Vous vous familiarisez avec le déroulement des épreuves en ligne avec des simulations d'examen informatisées

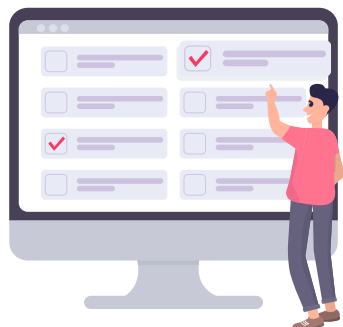

INFORMATIONS UTILES

8h (connaissance des épreuves et entraînement) **24 000 Fcfa**

Les cours se déroulent chaque soir de 17h30 à 20h30.

14h (connaissance des épreuves et entraînement / mise en situation)
40 000 Fcfa

TCF

Créé en 2002 par la Centre International d'Etudes Pédagogiques (CIEP), le **Test de connaissance du français (TCF)** est le test de niveau linguistique des ministères français de l'Éducation nationale, de l'Enseignement supérieur et de la Recherche. Il évalue les compétences en français langue générale des personnes dont le français n'est pas la langue maternelle.

À ce titre, il est donc reconnu par la direction de l'enseignement supérieur, par les autorités universitaires et par les centres de formation en langues ainsi que par le monde professionnel.



Qui peut se présenter au TCF ?

Toute personne de plus de 16 ans pour qui le français n'est pas la langue maternelle et qui souhaite faire valider ses connaissances en français pour des raisons professionnelles, universitaires ou personnelles.

Calendrier Juin-Juillet 2020

Mois	Test	Session
JUIN	TCF TOUT PUBLIC	12/06/2020
	TCF QUEBEC	12/06/2020
	TCF CANADA	19/06/2020
JUILLET	TCF CANADA	17/07/2020
	TCF TOUT PUBLIC	31/07/2020
	TCF QUEBEC	31/07/2020

Comment m'inscrire ?

Où ?

Bureau administratif du Centre de langues

Quand ?

Lundi après-midi : 14h-17h

Mercredi matin : 9h-13h

Quelles pièces ?

Se munir de :

- Une pièce d'identité
- Une copie de votre pièce d'identité
- Deux photos d'identité

Quelles sont les épreuves ?

Épreuves obligatoires



Compréhension orale
25 minutes



Maîtrise des structures
de la langue
15 minutes



Compréhension écrite
45 minutes

Épreuves complémentaires



Expression écrite
60 minutes



Expression orale
12 minutes

- Ⓢ En fonction de votre objectif et des démarches que vous effectuez, choisissez la version du TCF qui comprend les épreuves dont vous avez besoin.
- Ⓢ Toutes les épreuves se déroulent **en ligne**, à l'exception de l'expression orale (entretien avec un examinateur)

Tarif ?

Test : **de 80 000 Fcfa à 140 000 Fcfa**

Cours de préparation :

8h (connaissance des épreuves)

24 000 Fcfa

14h (connaissance des épreuves + mise en situation)

40 000 Fcfa (tous les jours à 17h30)

Créé en 1998 par la CCI Paris Ile-de-France, le **Test d'évaluation de français (TEF)** est un examen de référence internationale qui mesure votre niveau de connaissances et de compétences en français.



À quoi sert le TEF ?

Le TEF permet d'attester de son niveau de français dans tout cadre professionnel, académique, de mobilité et particulièrement pour :

- ⊗ Immigrer vers le Canada et obtenir la citoyenneté canadienne avec le **TEF Canada**
- ⊗ Immigrer vers le Québec avec le **TEF Québec (TEFAQ)**
- ⊗ Étudier au Canada avec le **TEF**

Calendrier Juin-Juillet 2020

JUIN	08/06/2020
	15/06/2020
	22/06/2020
	29/06/2020
JUILLET	16/07/2020
	13/07/2020
	20/07/2020
	27/07/2020

Comment m'inscrire ?

Où ?

Bureau administratif du Centre de langues

Quand ?

Lundi après-midi : 14h-17h

Mercredi matin : 9h-13h

Quelles pièces ?

Se munir de :

- Une pièce d'identité
- Une copie de votre pièce d'identité
- Deux photos d'identité

Quelles sont les épreuves ?

Le TEF se compose de 5 épreuves



Compréhension orale (CO)
40 min



Compréhension écrite (CE)
60 min



Expression orale (EO)
15 min



Expression écrite (EE)
60 min



Lexique et structure (LS)
30 min

- ⊗ En fonction de votre objectif et des démarches que vous effectuez, choisissez la version du TEF qui comprend les épreuves dont vous avez besoin.
- ⊗ Toutes les épreuves se déroulent **en ligne**, à l'exception de l'expression orale (entretien avec un examinateur)

Tarif ?

Test : **140 000 Fcfa**

Cours de préparation :

8h (connaissance des épreuves) **24 000 Fcfa**

14h (connaissance des épreuves + mise en situation) – **40 000Fcfa (tous les jours à 17h30)**